

IDENTIFICACIÓN

PA-G.10 (T)

BARRIO **GUADALHORCE** HOJA **10 - 11**

PLANEAMIENTO INCORPORADO: Plan Sectorización - G.10 "Sánchez Blanca"

Identificación y Localización

Ordenación

Planeamiento y Gestión

Planeamiento incorporado:

Plan de Sectorización Ordenado G.10 "Sánchez Blanca". Aprobación Provisional: 27-10-05

Gestión Urbanística:

Convenio Urbanístico:

Aprobación Definitiva: 14-01-05

Plan Especial de Infraestructuras Básicas:

Plan Especial Teatinos. Aprobación Definitiva: 02-08-02

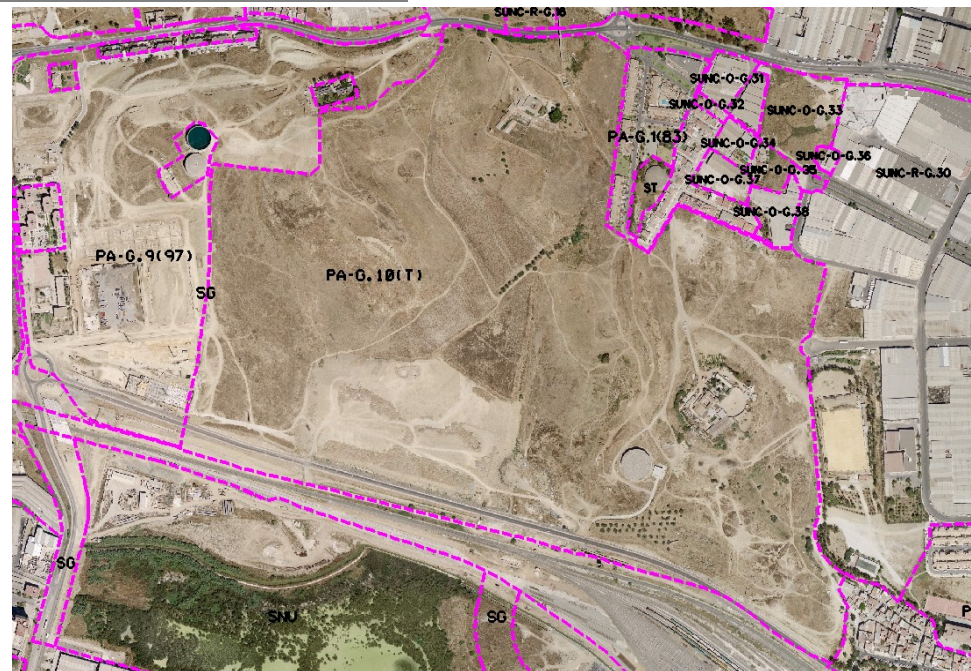

CONDICIONES

- 1.- ORDENANZAS: Unifamiliar Adosada, Ordenación Abierta y Comercial.
- 2.- Superficie de Sistemas Generales adscritos: 104.139 m2s.

Ordenación Pormenorizada Completa

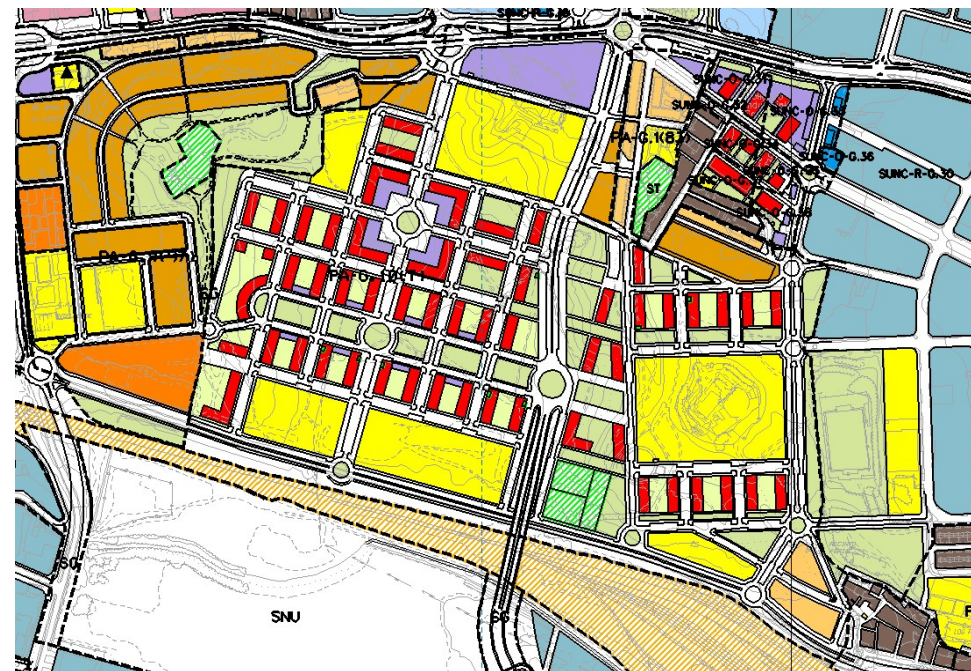

DETERMINACIONES

|                        |                             |                                       |             |
|------------------------|-----------------------------|---------------------------------------|-------------|
| SUPERFICIE DEL ÁMBITO: | 669.462,00 m <sup>2</sup> s | Ie m <sup>2</sup> t/m <sup>2</sup> s: | 0,520       |
| EDIFICABILIDAD TOTAL:  | 348.120,00 m <sup>2</sup> t | Uso Global:                           | Residencial |
| APROV. MEDIO:          | Uso C.                      | C.P.H.:                               |             |
| APROV. SUBJETIVO:      | uu,aa                       | Excesos:                              |             |
| EDIF. PROPIETARIOS:    | m <sup>2</sup> t            |                                       |             |